Tips

voor veilig werken aan de weg

Draag altijd schone signaalkleding.

•

Neem altijd 60 cm vrije ruimte tussen werkruimte en langsafzetting.

•

Parkeer voertuig zo veilig mogelijk.

•

Gebruik uitsluitend goed onderhouden afzetmateriaal.

•

Controleer de afzetting regelmatig.

•

Onderlinge afstand bakens/kegels afhankelijk van wegkenmerken (5 tot 20 meter)

•

Bekijk de afzetting eens kritisch vanuit oogpunt weggebruiker.

•

Hoogte borden: Binnen bebouwde kom 2.20m., tenzij buiten pad of trottoir echter minimaal 1.20m. Buiten bebouwde kom 1.20m.

•

Afzettingen plaatsen van buiten naar binnen.

•

Afzettingen opruimen van binnen naar buiten.

Deze brochure bevat een aantal praktische voorbeelden.
Voor de exacte uitvoeringen en maatvoeringen wordt verwezen naar de CROW Publicatie 96b.

MOT

IJsvogel 1,
5221 HG 's-Hertogenbosch

Postbus 2389,
5202 CJ 's-Hertogenbosch

T (073) 631 30 66
F (073) 631 20 14

E opleidenmot@home.nl
I www.opleidenmot.nl

Niets uit deze uitgave mag worden verveelvoudigd en/of openbaar gemaakt d.m.v. druk, fotokopie, microfilm of op welke wijze ook, zonder voorafgaande schriftelijke toestemming van de uitgever

Copyright MOT opleiden en trainen 2007.



opleiden en trainen

MOT

veilig werken aan de weg

Situatie 1

Bebakening op de rijbaan

1 dag en langer 60/50/30 km/u (wegtype E)

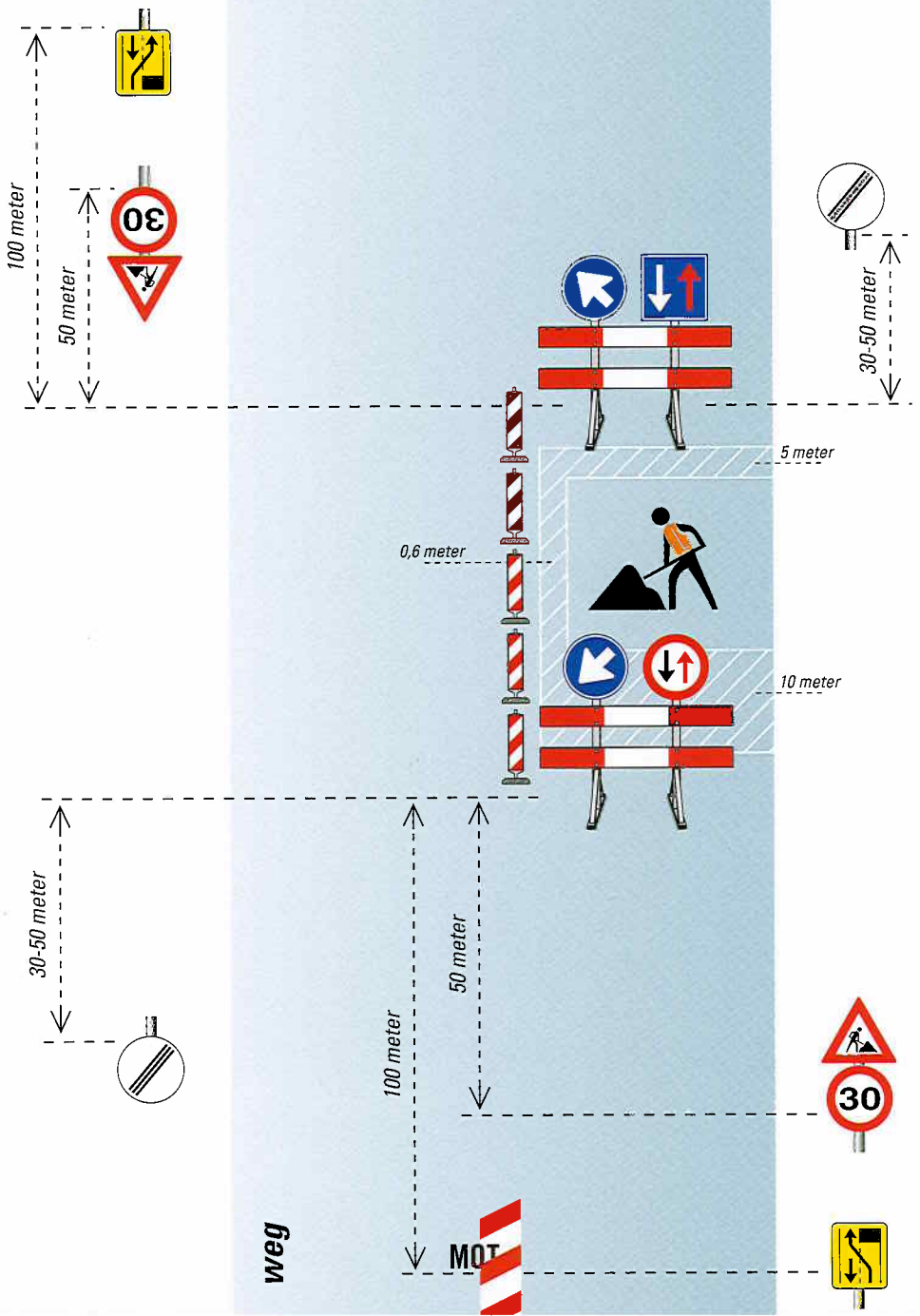

Situatie 2

Bebakening op de rijbaan

Max. 2 uur 60/50/30 km/u

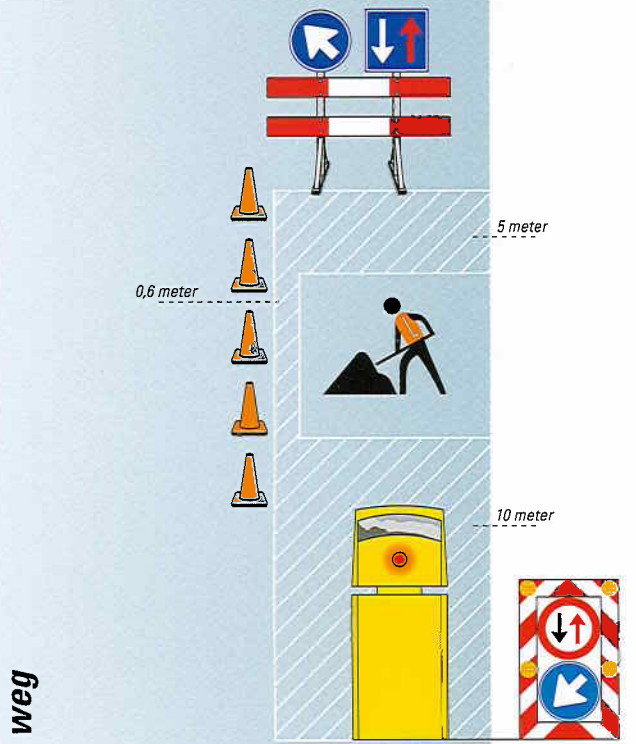

Situatie 3

Werken in de luwte van een voertuig

Max. 2 uur 60/50/30 km/u

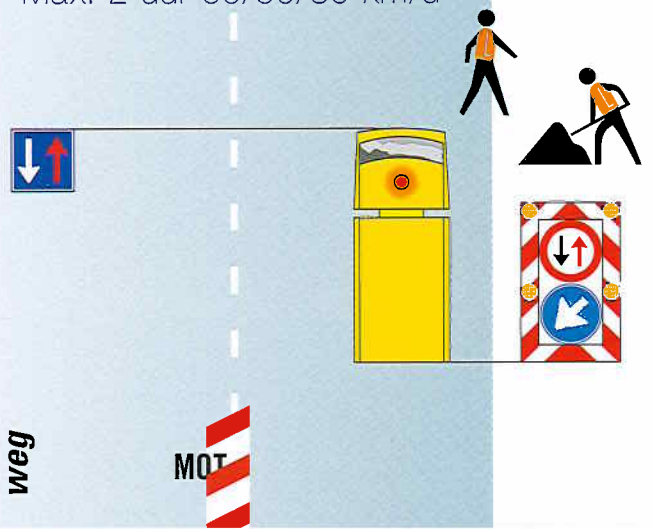

Situatie 4

Bebakening op wegen binnen de bebouwde kom met fietspad (wegtype D)

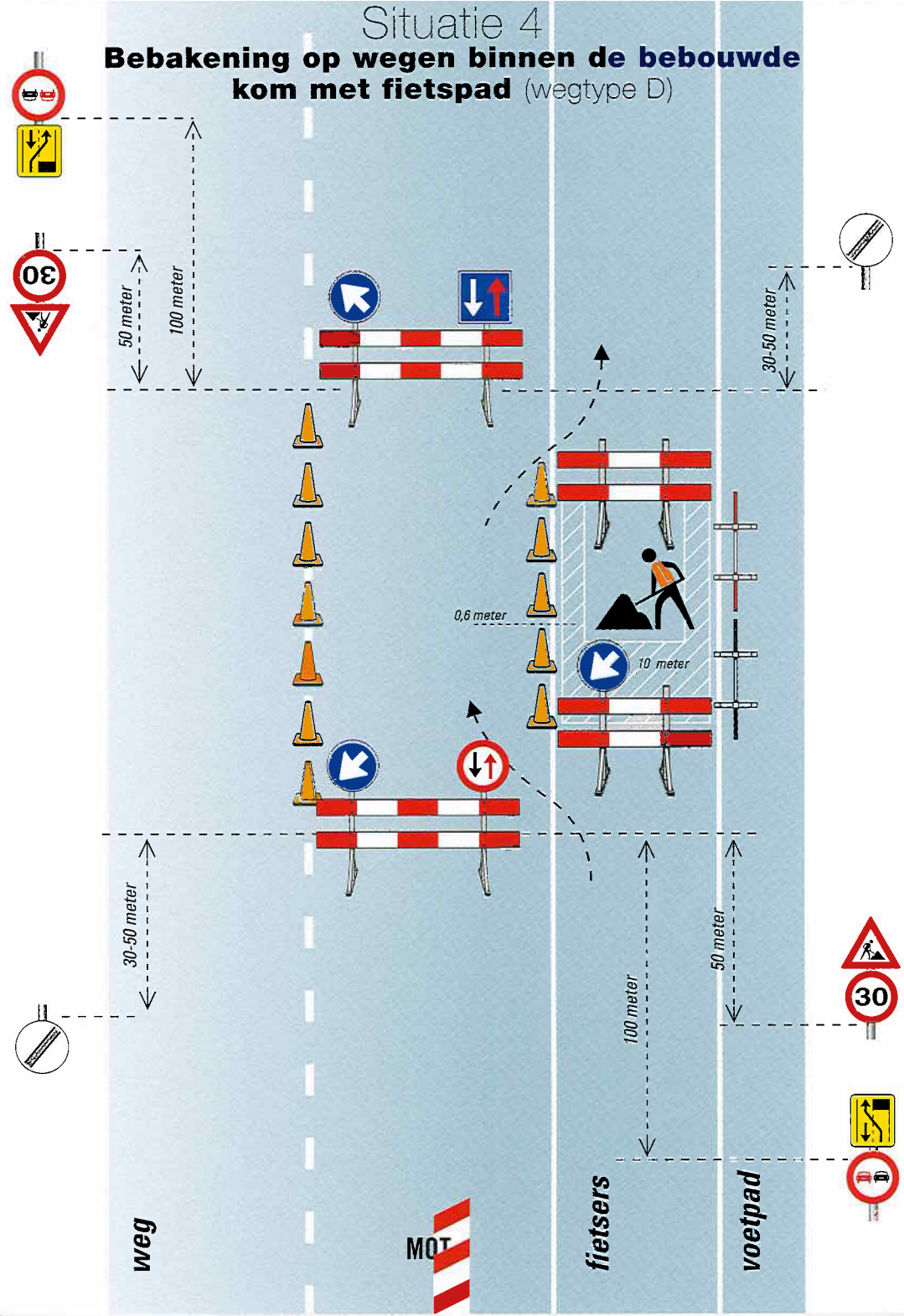

Situatie 5

Minimale bebakening op wegen buiten de bebouwde kom (wegtype D)

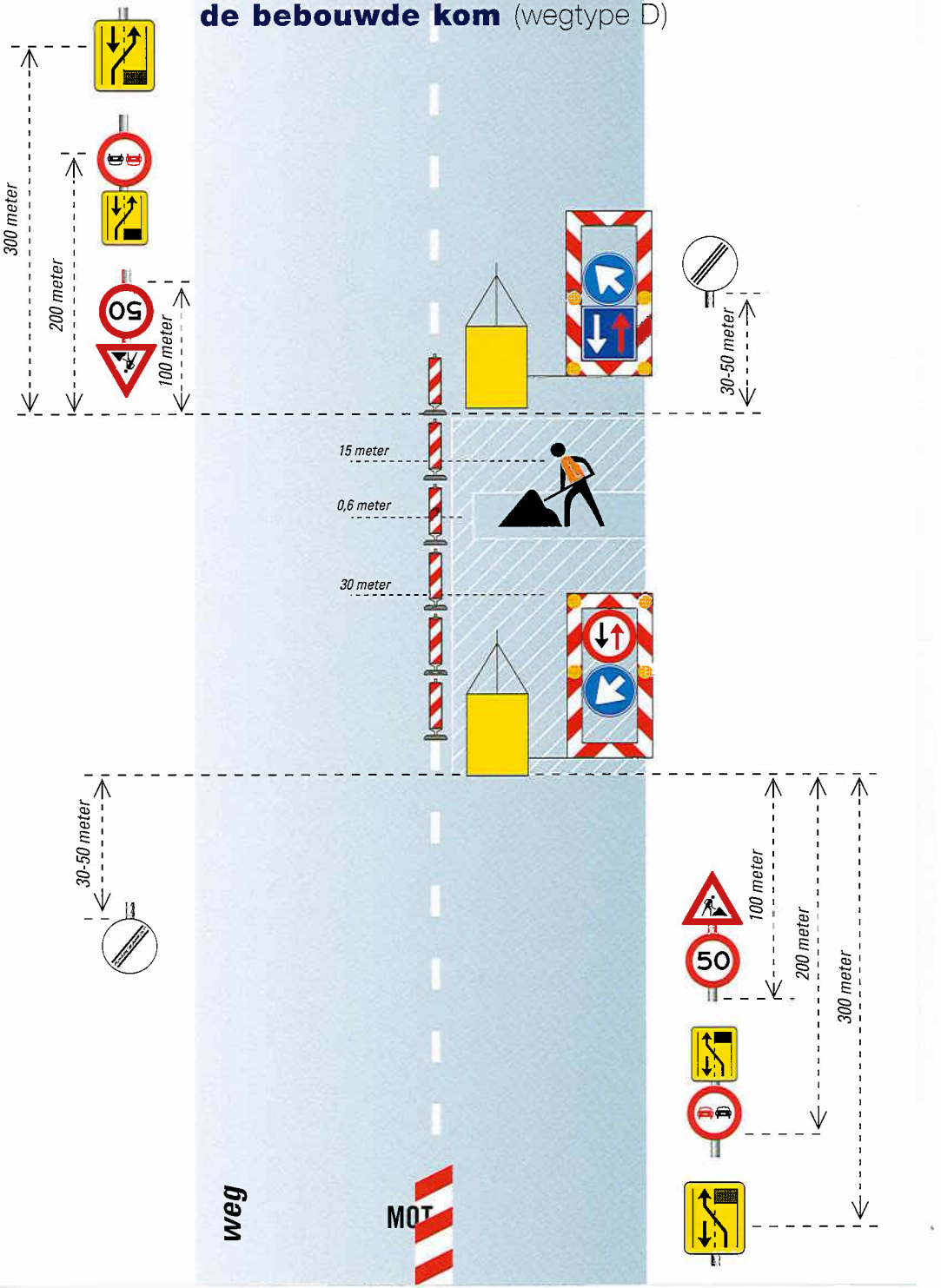

Situatie 6

Bebakening bij werkzaamheden in de berm

Langer dan 2 uur 80/70 km/u
1 dag of langer 60/50/30 km/u

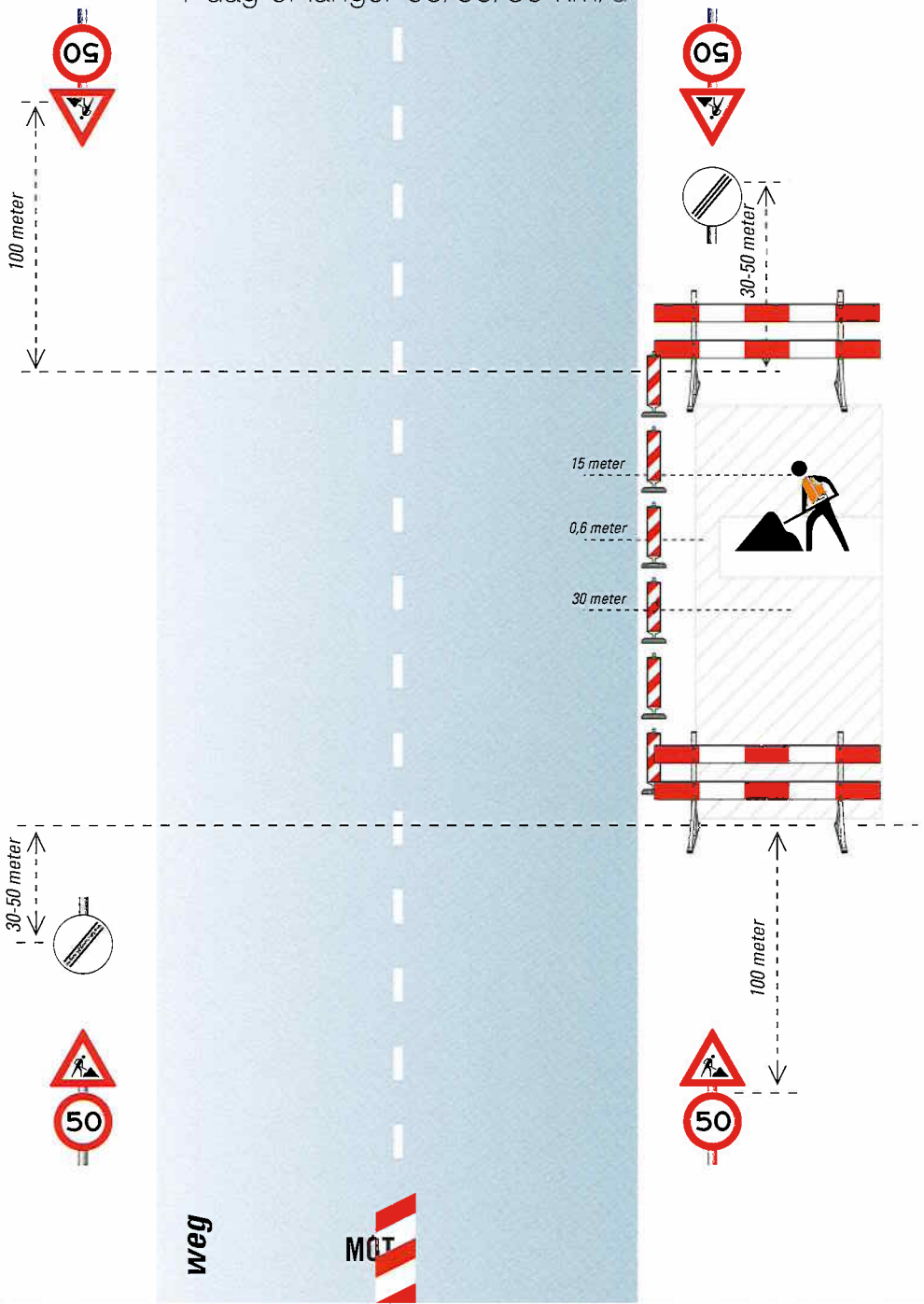

Situatie 7

Bebakening bij werkzaamheden in de berm

Max. 2 uur 80/70 km/u
1 dag of langer 60/50/30 km/u

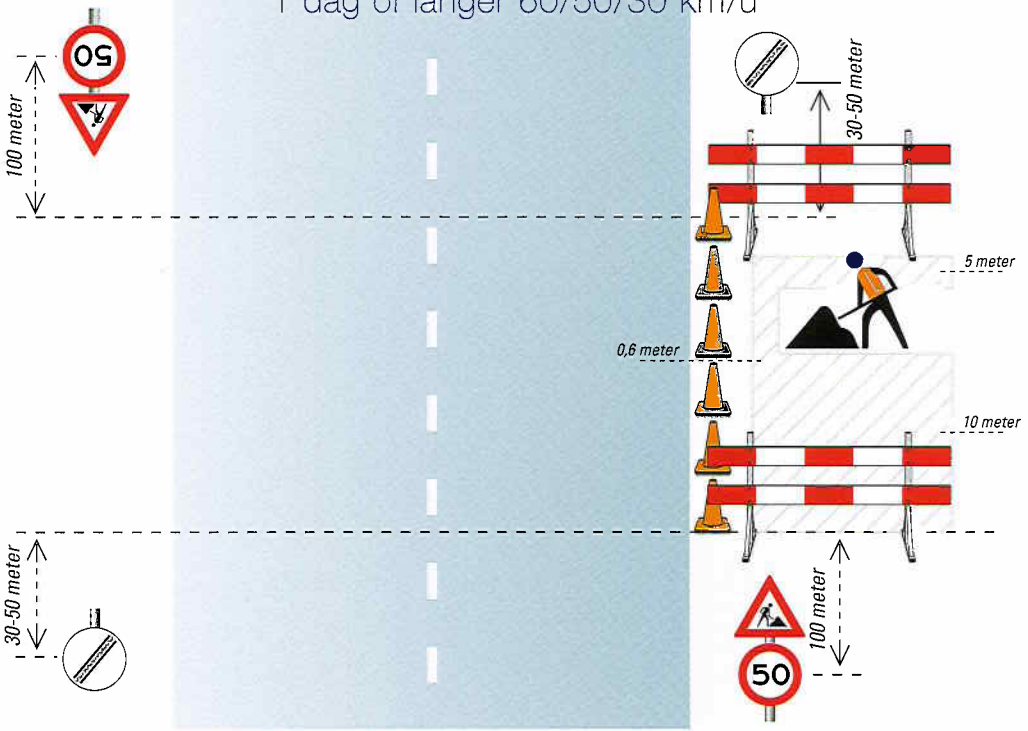

Situatie 8

Bebakening bij werkzaamheden in de berm

Max. 30 min 80/70 km/u
Max. 2 uur 60/50 km/u
Max. 1 dag 30 km/u

